

Ptuj, 08.03.2023

Mestna občina Ptuj
Mestni trg 1
2250 PTUJ

POBUDE IN VPRAŠANJA 08.03.2023

1. Podajam pobudo za umiritev prometa na Maistrovi ulici na Ptuju in sicer od ptujskega gradu do križišča ob transformatorski postaji. Na tem odseku velika večina voznikov krepko prekorači predpisano hitrost in s tem ogroža pešce na ozkem pločniku. Potrebno se je zavedati, da je ta odsek namenjen šolski poti za osnovnošolce OŠ Olge Meglič. Velik potencial za izgradnjo varne šolske poti je na drugi strani ceste in sicer na Panorami.
2. Podajam pobudo za ureditev ceste na lokaciji ob hišni številki Mestni Vrh 87. Cesta je v katastrofalnem stanju že več let. Prosim za odgovor, zakaj je takšno stanje ceste že cca. 6 let kljub temu, da so občani večkrat pozvali MO Ptuj k ureditvi.

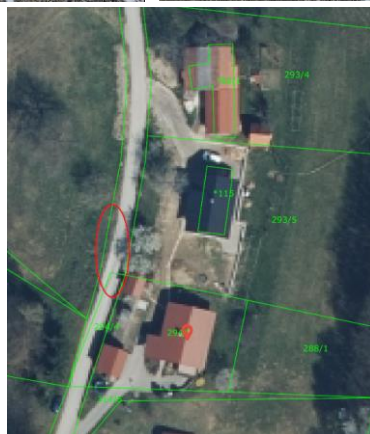

3. Podajam pobudo za ureditev oziroma postavitev avtobusnega postajališča v mestni četrti Breg-Turnišče na lokaciji med Na postajo 20 ter Na postajo 14. Na tem delu ni ustreznega avtobusnega postajališča. Trenutno ima postajališče le cestno oznako. Na tem mestu osnovnošolci vsakodnevno v vseh vremenskih pogojih čakajo na avtobus. Kot prvo trenutna situacija ni varna in kot drugo je situacija nehumana za naše otroke.



4. Podajam pobudo za postavitev pločnika v razdalji med železniško postajo Hajdina in gradom Turnišče. Prebivalcem Turnišč ni omogočena varna pot oziroma dostop do železniške postaje. Turnišče so edini del MO Ptuj za katerega je iz vidika varnosti v cestnem prometu najslabše poskrbljeno, saj je v celotnem naselju pločnik le za vzorec.



5. Prosim za odgovor, koliko finančnih sredstev iz proračuna MO Ptuj so bile deležne posamezne mestne četrti v MO Ptuj v preteklem mandatu od 2018 do 2022.

6. Letošnja ptujska pustna povorka je bila rekordno obiskana in sicer, jo je obiskalo cca. 40.000 ljudi. Zanima me kako je bilo poskrbljeno za medicinsko službo? Koliko medicinskega osebja je bilo prisotnega ter na katerih mestih so se nahajali? Ali so bili nastopajoči ter gledalci seznanjeni kje lahko poiščejo nujno medicinsko pomoč?

7. Zanima me na kakšen način se določi trasa povorke? Letošnje leto je trasa povorke potekala tudi po Trstenjakovi ulici kjer se nahaja lekarna katera je bila v času povorke tudi dežurna. Glede na število obiskovalcev je dostop do dežurne lekarne bil onemogočen cca. 3-4 ure. Predlagam, da se ob določitvi trase pravočasno obvesti vse ustanove življenjskega pomena, da svoje poslovanje po možnosti prilagodijo na drugih lokacijah.

8. Glede na to, da si vsakoletno ptujsko pustno povorko ogleda več 10.000 obiskovalcev podajam pobudo, da se na ptujski pustni povorki poskrbi za gledalce po zgledu večjih prireditev v Sloveniji in svetu. Potrebno bi bilo določiti parkirna mesta izven centra mesta ter nato obiskovalce z avtobusi pripeljati v center mesta. Kot je znano je v centru mesta parkirnih mest premalo za same občane kaj šele za toliko obiskovalcev. S tem bi tudi dosegli, da bi se obiskovalci v mestu zadržali dlje časa.

9. Podajam pobudo za spremembo ureditve parkirnih mest na Minoritskem trgu in sicer, da se usmeritev parkirnih mest uredi tako, da lahko ob prihodu iz krožišča brez težav zasedeš parkirno mesto. Pri trenutni usmeritvi parkirnih mest je nemogoče parkirati po prihodu iz krožišča in je potrebno obvezno nekje obrniti vozilo. Na tem območju ni primerne mesta za varno obračanje vozila in se s tem povzroča prometni kaos.



Sergej Ivanuša
Svetnik mestne občine Ptuj