

Dr. Uroš Vek  
Mestni svet MO Ptuj  
Svetniška skupina SLS

Ptuj, 24.9.2023

### **POBUDA 1. – POPRAVILO CESTIŠČA – POT K MITREJU**

MO Ptuj predlagamo popravilo cestišča oz. pešpoti proti Mitreju. Lani izvedena kolesarska pot je namreč potrebna sanacije, saj je cestišče spokalo in skozi asfalt raste trava.

Predlagamo popravilo lani asfaltirane kolesarske steze / peš poti proti Mitreju, saj je cestišče spokalo in skozi raste trava. Nekje v medijih sem sicer opazil odziv MO Ptuj, ki se je zavezala k popravilu, vendar se do danes še ni nič zgodilo. Prosil bi za čimprejšnjo sanacijo. V kolikor sanacije cestišče ne bo bomo na Ptujju počasi morali začeti kositi asfalt.



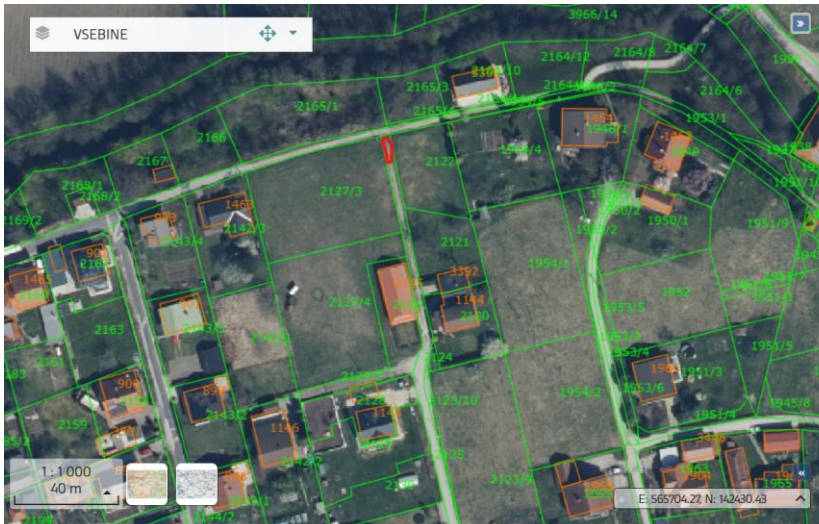

400 x  
2403 - 1

### Stavba

Katastrska občina: 400 PTUJ

Številka stavbe: 2403

Status stavbe: Katastrski vpis po ZEN

Bruto tlorisna površina: /

Število etaž: 3

Etaža, ki je pritičje: 2

Število stanovanj v stavbi: 1

Število poslovnih prostorov v stavbi: 0

Tip položaja stavbe: samostojna stavba

Najnižja višinska kota stavbe: 222,3 m

Najvišja višinska kota stavbe: 232,4 m

Karakteristična višina stavbe: 223,6 m

Leto izgradnje stavbe: 1992

Material nosilne konstrukcije: beton, železobetonski

## POBUDA 2. – OGLEDALO – ABRAMIČEVA CESTA/MARIBORSKA

MO Ptuj predlagamo postavitev ogledala, kjer se iz Abramičeve ulice priključuješ na Mariborsko cesto. Razlog je v tem, ker avtobusna postaja voznikom odvzema neposreden pogled na Mariborsko cesto. Z namestitvijo ogledala bi bistveno pripomogli k večji varnosti cestnega prometa na tem odseku

Varno priključitev iz Abramičeve ulice na Mariborsko cesto ovira avtobusna postaja, ki v primeru da na njej stoji avtobus (včasih se ustavijo tudi avtomobili) vozniku popolnoma odvzame pogled na Mariborsko cesto. Posledično je varna priključitev na Mariborsko cesto onemogočena. Mnenja smo, da bi namestitev ustreznega ogledala na nasprotni strani cestišča to tveganje odpravilo.

